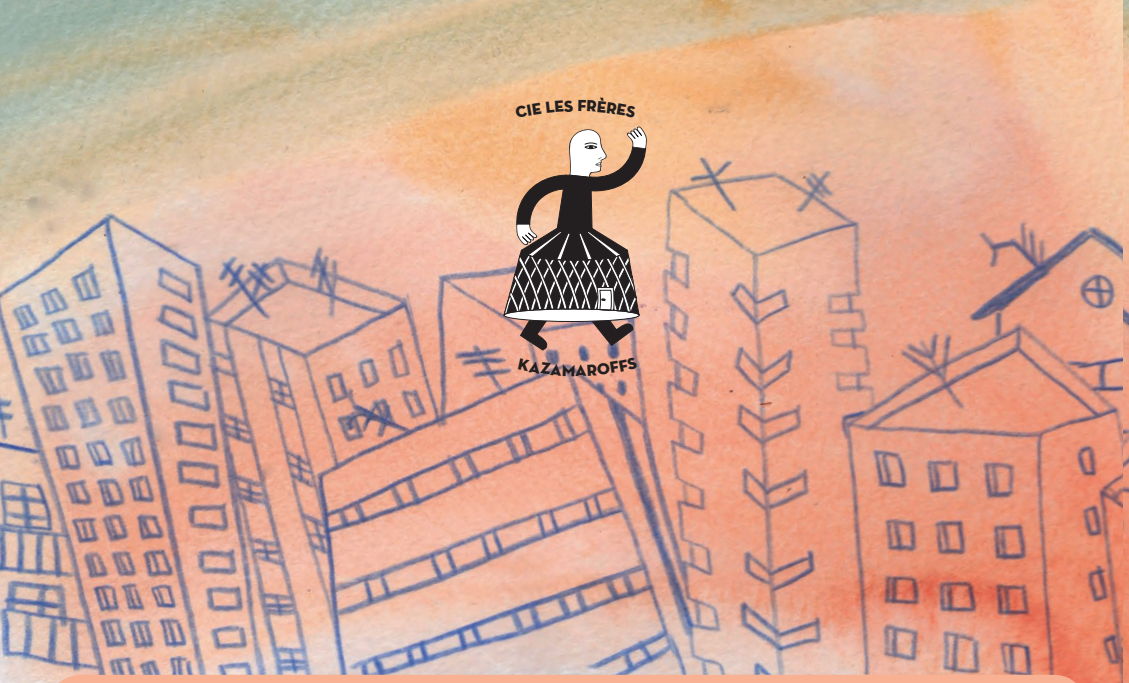

Les Frères Kazamaroffs est une compagniede cirque actuel narratif, engagé, musical, humaniste, poétique, inventif, déconcertant et sans paillettes. Ils sont des raconteurs d'histoires contemporaines à la virtuosité invisible.

Mais c'est aussi un Centre Culturel Itinérant **L'Agora Mobile** : avec ses deux yourtes, la Compagnie **Les Frères Kazamaroffs** devient le nouveau repère du quartier, lieu de rencontres, lieu d'échanges, lieu de spectacles et de convivialité. Un accès à la culture pour TOUS.TES !

C'est un projet culturel et social au coeur des quartiers, co-construit avec les acteurs locaux, les associations de quartier et les services de la ville ; toujours dans une logique de partage avec les habitants des quartiers.

La Compagnie **Les Frères Kazamaroffs** est en résidence aux Ateliers des Arts à Grigny (91) depuis 2018. Elle est soutenue par la Région Ile de France (PAC), le conseil départemental de l'Essonne et du Val de Marne. En 2019, elle reçoit le Label d'Action Innovante du Grand Orly Seine Bièvre pour ses actions dans les quartiers prioritaires avec son **Centre Culturel Itinérant.**

La Compagnie **Les Frères Kazamaroffs** est également membre actif au sein du CITI (Centre International des Théâtres Itinérants)

ne pas jeter sur la voie publique | illustration, graphisme : Silène Clarté

AGORA MOBILE

Les Yourtes dans ma ville

23 AU 27 AOÛT 2021

PARKING DU GYMNASE HÉBERT

ATHIS-MONS

Programme du 23 au 27 août 2021

La compagnie les *Frères Kazamaroffs* est heureuse de repartir sur les routes et de retrouver les quartiers laissés il y a maintenant plus de 6 mois. Notre centre culturel itinérant s'installe chez vous, un lieu de vie, de rencontres et d'échanges ou nous pourrons rire, parler et de nouveau applaudir. Merci de s'adresser à l'Espace Ado place Mendès France (Athis-Mons) pour les inscriptions au stage de cirque ou pour tout autre questionnement. La culture est dans la rue pour le bonheur de tous et toutes !
(stage de cirque pour 12 enfants à partir de 9 ans)

spectacles

rencontres

concerts

cirque

lundi 23 août

10-12H/ 14-16H Stage de cirque par la Cie ***Les Frères Kazamaroffs*** (grande Yourte)
14H-16H30 Atelier informatique par l'association ***EMA*** (petite Yourte)
16H30-18H Initiation aux arts du cirque par la Cie ***Les Frères Kazamaroffs*** (grande Yourte)
17H-19H Stage de danse Hip Hop avec l'association ***Too High Spirit*** (petite Yourte)
19H30 Concert par ***Orkestar Gabriella*** (grande Yourte)

mardi 24 août

10-12H/14-16H Stage de cirque par la Cie ***Les Frères Kazamaroffs*** (grande Yourte)
10H-12H Ateliers contes et cirque dans le cadre d'une journée sur l'Asie par ***Le Service de l'enfance*** (petite Yourte)
12H-14H Animation jeux d'ambiance par ***La Ludothèque*** (petite Yourte)
16H30-18H Initiation aux arts du cirque par la Cie ***Les Frères Kazamaroffs*** (grande Yourte)
17H-19H Stage de danse Hip Hop avec l'association ***Too High Spirit*** (petite Yourte)
17H-21H Soirée musicale : Batucada et animations (extérieur)
21H concert par Quartet de Jazz par le ***collectif Gradisca*** (grande Yourte)
22H-00H Tournage Clip vidéo par l'association ***True Sight*** (petite et grande Yourte)

mercredi 25 août

9H30 Café Orientation pour les jeunes par ***La Médiathèque, La mission locale, Avenir initiative*** et ***Ataction Service*** (petite Yourte)
10H-12H Ateliers Robotique par ***La Médiathèque*** (petite Yourte)
10-12H/14-16H Stage de cirque par la Cie ***Les Frères Kazamaroffs*** (grande Yourte)
11H-12H Atelier lecture par ***La Médiathèque*** (extérieur)
14H-17H Animations costumes du monde et diffusion du film *« Sur le chemin de l'école »* suivi d'un échange par le ***Centre Social Eclaté*** (petite Yourte)
16H30-18H Initiation aux arts du cirque par la Cie ***Les Frères Kazamaroffs*** (grande Yourte)
17H-19H Stage de danse Hip Hop avec l'association ***Too High Spirit*** (petite Yourte)
19H30 Soirée Conte *« L'Homme aux loups »* avec ***En Compagnie Desfemmes***

jeudi 26 août

9H30 Café Orientation pour les jeunes par ***La Médiathèque, La mission locale, Avenir initiative*** et ***Ataction Service*** (petite Yourte)
10H-12H Ateliers Robotique par ***La Médiathèque*** (petite Yourte)
10-12H/14-16H Stage de cirque par la Cie ***Les Frères Kazamaroffs*** (grande Yourte)
11H-12H Atelier lecture par ***La Médiathèque*** (extérieur)
14H-16H Animations jeux d'adresse et de rôles par ***La Ludothèque*** (petite Yourte)
17H-19H Présentation du projet historique de l'aviation sur l'EPT par l'association ***Divipassion*** et ***le service jeunesse*** (petite Yourte)

vendredi 27 août

9H30 Café Orientation pour les jeunes par ***La Médiathèque, La mission locale, Avenir initiative*** et ***Ataction Service*** (petite Yourte)
10H-12H Ateliers Robotique par ***La Médiathèque*** (petite Yourte)
11H-12H Atelier lecture par ***La Médiathèque*** (extérieur)
10-12H/14-16H Stage de cirque par la Cie ***Les Frères Kazamaroffs*** (grande Yourte)
14H-17H Animation musicale pôle séniors avec la violoniste ***Marion Colas*** (petite Yourte)
19H30 Spectacle de Cirque *« Kabaret Surréaliste »* par la Cie ***Les Frères Kazamaroffs*** et les enfants du stage de cirque (grande Yourte)