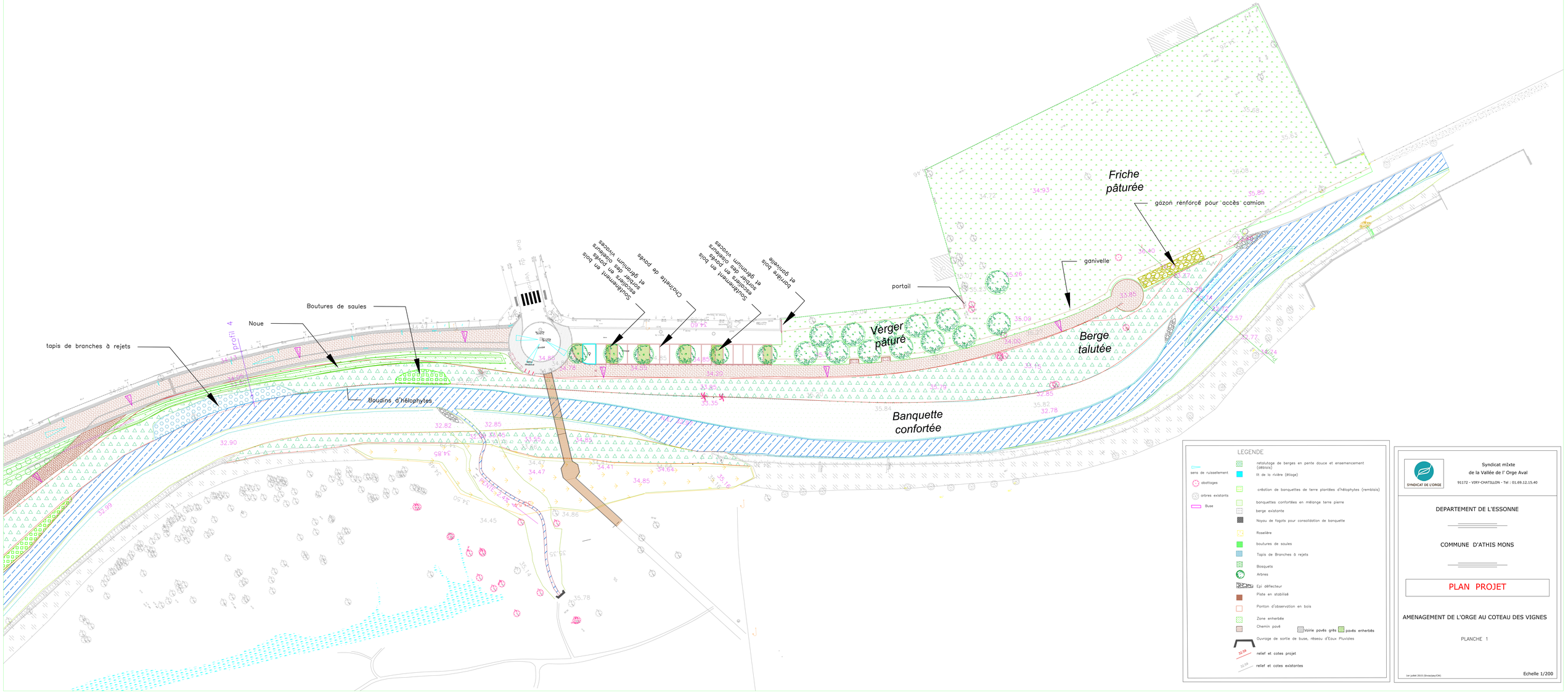
Friche pâturée
gazon renforcé pour accès camion
ganivelle
portail
Verger pâturé
Berge talutée
Banquette confortée
Bordage bois et gravier
Soulèvement en bois escorter des oiseaux supprimer et gravium vivaces
Chlorelle de pyrès
Soulèvement en bois escorter des oiseaux supprimer des oiseaux et gravium vivaces
Boutures de saules
Noue
tapis de branches à rejets
Boudins d'hélophytes
profil 4
Rue du Verger
LEGENDE
sens de ruissellement
abattages
arbres existants
Buse
retalutage de berges en pente douce et ensemencement (déblais)
lit de la rivière (étiage)
création de banquettes de terre plantées d'hélophytes (remblais)
banquettes confortées en mélange terre pierre
berge existante
Noyau de fagots pour consolidation de banquette
Roselière
boutures de saules
Tapis de Branches à rejets
Bosquets
Arbres
Epi déflecteur
Piste en stabilisé
Ponton d'observation en bois
Zone enherbée
Chemin pavé
voirie pavés grès
pavés enherbés
Ouvrage de sortie de buse, réseau d'Eaux Pluviales
relief et cotes projet
relief et cotes existantes
SYNDICAT DE L'ORGE
Syndicat mIxte
de la Vallée de l' Orge Aval
91172 - VIRY-CHATILLON - Tel : 01.69.12.15.40
DEPARTEMENT DE L'ESSONNE
COMMUNE D'ATHIS MONS
PLAN PROJET
AMENAGEMENT DE L'ORGE AU COTEAU DES VIGNES
PLANCHE 1
1er juillet 2015 (Direction/CR)
Echelle 1/200